WIDOK OD STRONY WSCHODNIEJ 1:50

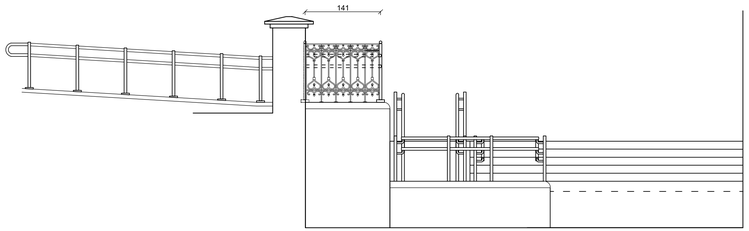

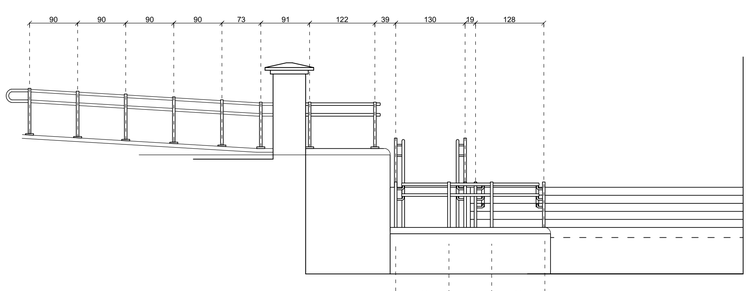

WIDOK OD PÓŁNOCNEJ 1:50

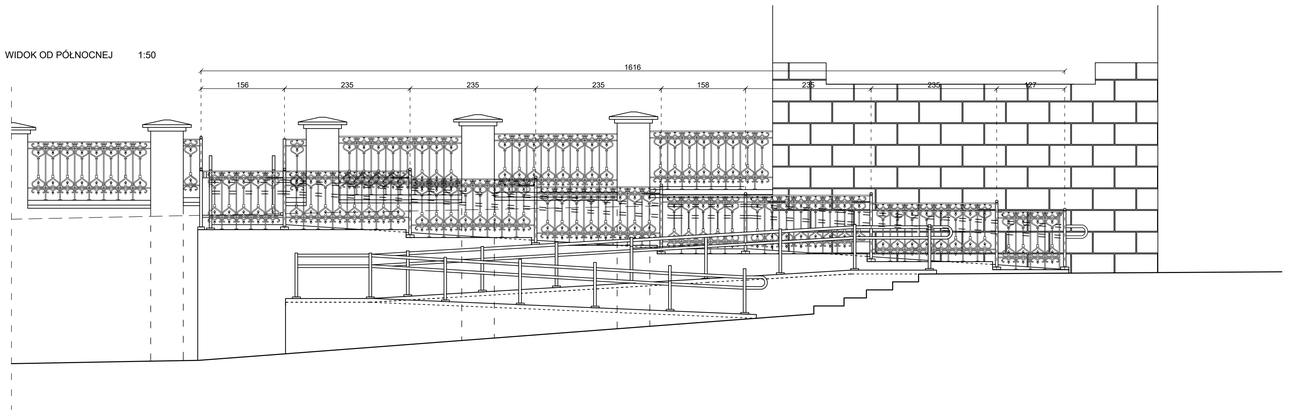

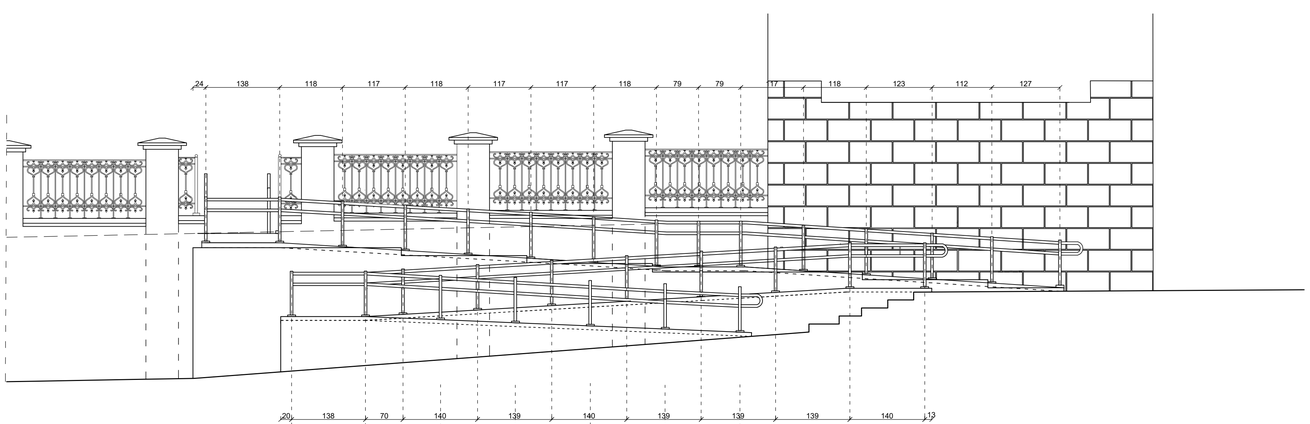

BIURO ARCHITEKTONICZNE

ASPLUS Spółka z o.o.

30-509 KRAKÓW, WROCŁAWSKA 37A
e-mail: biuro@aeplus.pl

INWESTOR
GMINA PROSZOWICE
32-100 PROSZOWICE, UL. 3 MAJA 72

PROJEKT: BUDOWA POCHYLNI DLA NIEPEŁNOSPRAWNYCH	NR PROJ:
	DATA: 07.2018
	BRANŻA: ARCH.
ADRES: DZIAŁKI NR 2398/1, 1074 OBR. PROSZOWICE,JEDN. EWID. PROSZOWICE - MIASTO, PRZY UL. OJCA RAFAŁA W PROSZOWICACH	FAZA: P.W.
TEMAT RYS.: POCHYLNIA - BALUSTRADY	SKALA: 1:50
	NR RYS.: A6
PROJEKTOWAŁ: mgr inż. arch. Adam Krzeczkowski	OPRACOWAŁA: mgr inż. arch. Katarzyna Załuska
BPP.Upr 258/80	

WSZELKIE PRAWA AUTORSKIE ZASTRZEŻONE - REPRODUKCJA ORYGINAŁU LUB JEGO KOPIA ZAWIERAJĄCA PRZEDSTAWIENIA TYLKO WSZYSTKICH ORYGINALNYCH PRZEDSTAWIEŃ ZAWIERAJĄCYCH W SPÓŁKI ASPLUS Spółka z o.o. Z SIEDZIBĄ W KRAKOWIE