Nr kanc.:GP.6642.140.2020

Poświadcza się zgodność niniejszej kopii z treścią materiału państwowego zasobu geodezyjnego i kartograficznego	
Organ prowadzący państwowy zasób geodezyjny i kartograficzny	STAROSTA PROSZOWICKI
Nazwa materiału zasobu	Mapa zasadnicza
Identyfikator ewidencyjny materiału zasobu	G. 6642.140.2020
Data wykonania kopii	28 STY. 2020
Imię, nazwisko i podpis osoby reprezentującej organ	Z up. Starosty Natalia Gałkowska

Województwo: małopolskie
Powiat: proszowicki
Jednostka ewidencyjna: 121405_5, Proszowice - obszar wiejski
Obręb: 0013, Łaganów

STAROSTWO POWIATOWE W PROSZOWICACH
WYDZIAŁ GEODEZJI, KATASTRU
I GOSPODARKI NIERUCHOMOŚCIAMI
ul. 3 Maja 72
z siedzibą
ul. Krakowska 11, 32-100 Proszowice

KOPIA MAPY ZASADNICZEJ

obr. Łaganów 0013: dz. 389

SKALA 1:1000

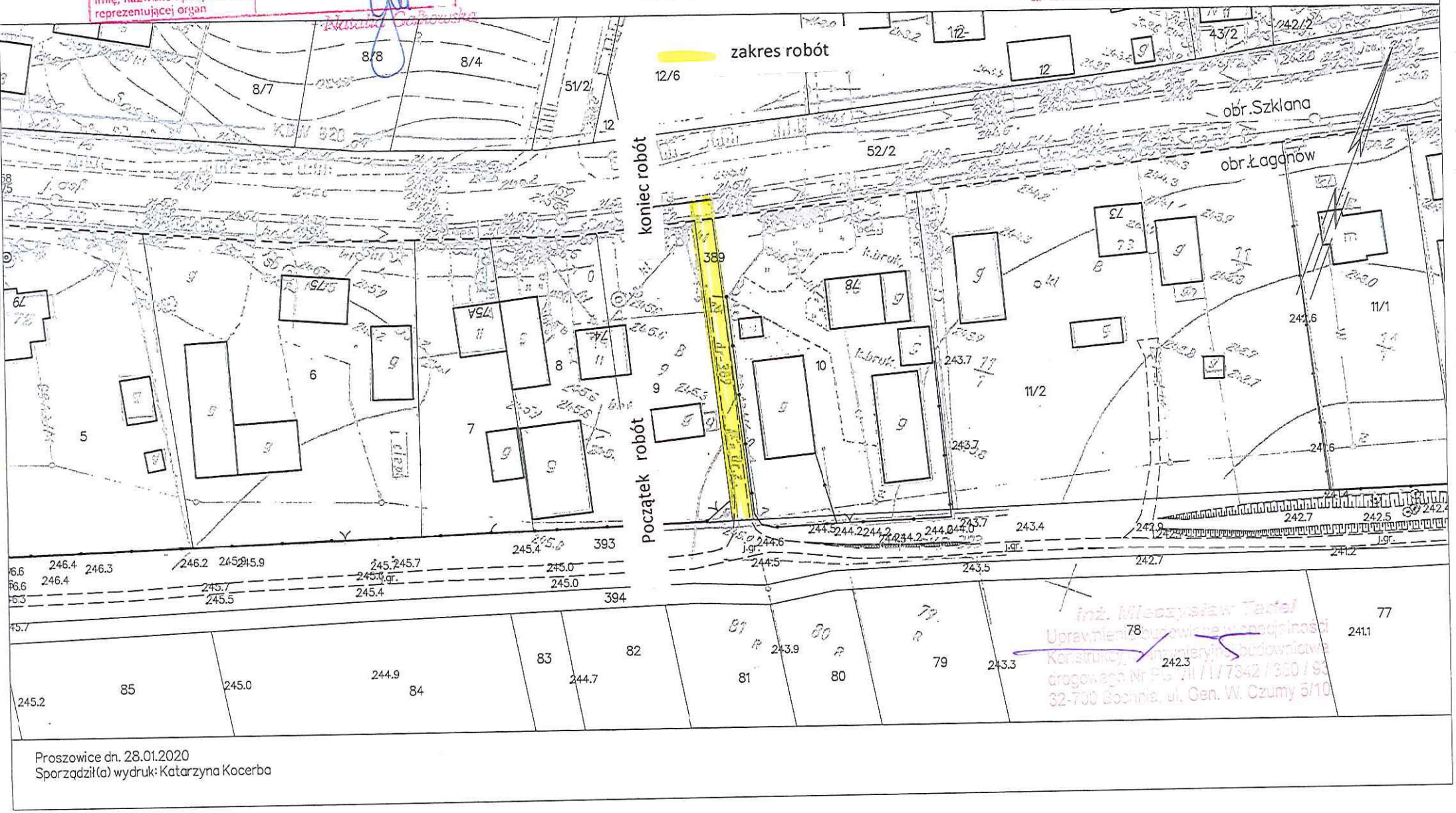

Inż. Mieczysław Tadel
Uprawnienia budowlane w specjalności
Konstrukcyjno-inżynieryjnej budownictwa
drogowego Nr PG VII / I / 7342 / 350 / 93
32-700 Bochnia, ul. Gen. W. Czumy 5/10

Proszowice dn. 28.01.2020
Sporządził(a) wydruk: Katarzyna Kocerba