Węzeł W1

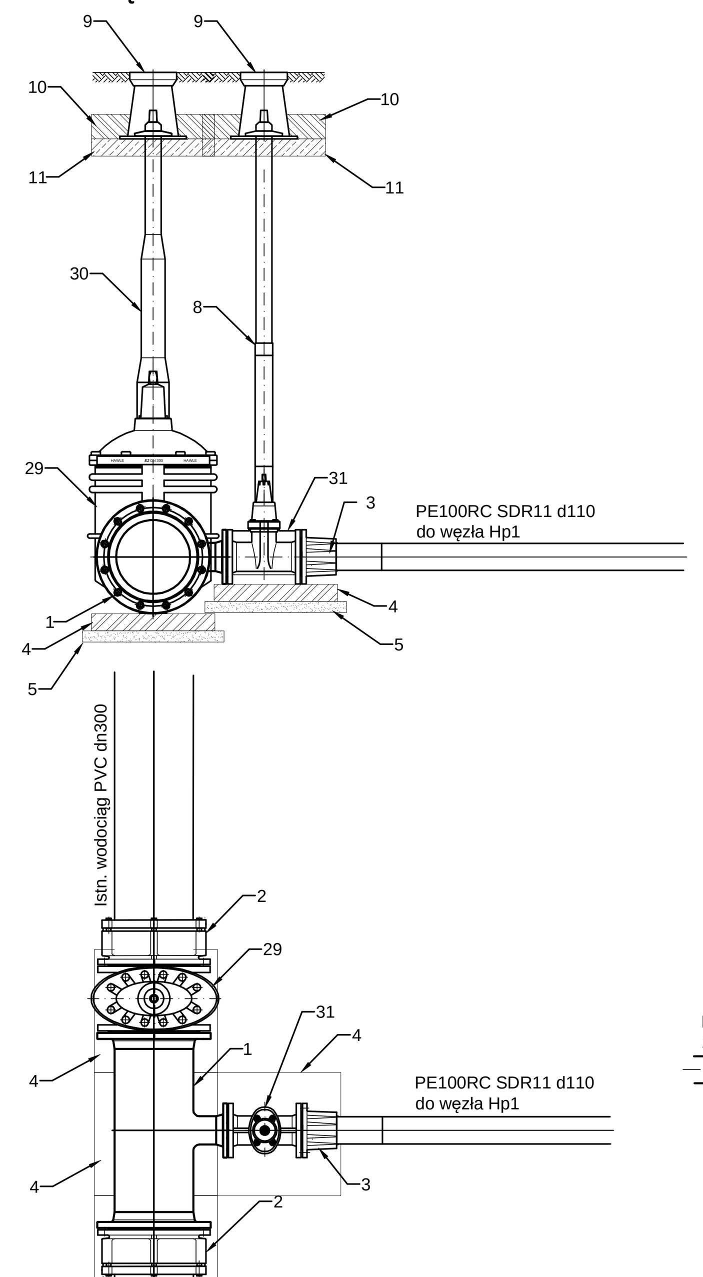

1. Trójnik redukcyjny kołnierzowy żeliwny DN300/DN100 - 1 szt
2. Łącznik rurowo-kołnierzowy PE(PVC)300(315)/DN300 - 2 szt
3. Kołnierz z króćcem do zgrzewania PE110/DN100 - 1 szt
4. Bloczek betonowy 500x500x100mm - 4 szt
5. Podbudowa z betonu chudego
8. Obudowa teleskopowa z wrzecionem - 1 szt
9. Skrzynka uliczna żeliwna do zasuwy - 2 szt
10. Opaska betonowa - 2 szt
11. Płyta betonowa zbrojona pod skrzynki do zasuw - 2 szt
29. Zasuwa DN300 z miękkim uszczelnieniem klina - 1 szt
30. Obudowa teleskopowa z wrzecionem do zasuwy DN300 - 1 szt
31. Zasuwa DN100 z miękkim uszczelnieniem klina - 1 szt

Punkt 1 / Węzeł Hp1

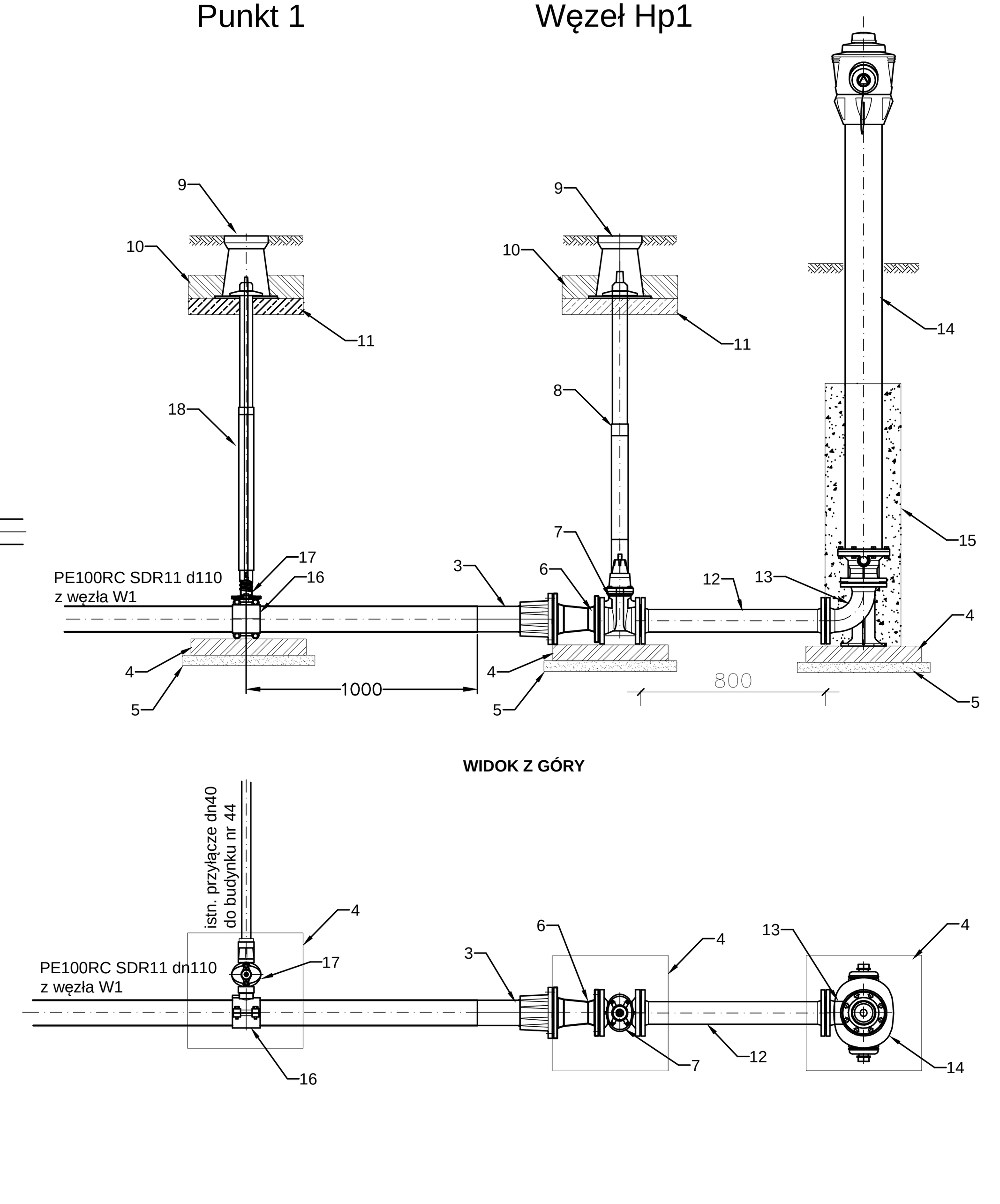

3. Kołnierz z króćcem do zgrzewania PE110/DN100 - 1 szt
4. Bloczek betonowy 500x500x100mm - 3 szt
5. Podbudowa z betonu chudego
6. Zwężka FFR DN100/DN80 - 1 szt
7. Zasuwa DN80 z miękkim uszczelnieniem klina - 1 szt
8. Obudowa teleskopowa z wrzecionem - 1 szt
9. Skrzynka uliczna żeliwna do zasuwy - 2 szt
10. Opaska betonowa - 2 szt
11. Płyta betonowa zbrojona pod skrzynki do zasuw - 2 szt
12. Króciec dwukołnierzowy FF DN80 L=800mm - 1 szt
13. Kolano stopowe żeliwne kołnierzowe DN80 - 1 szt
14. Hydrant nadziemny DN80 PN16 zgodny z PN-EN 14339 - 1 szt
15. Obsypka żwirowa 2-16mm z zagęszczeniem
16. Obejma siodłowa elektrooporowa dn110/GW DN32 - 1 szt
17. Zasuwa do przyłączy domowych ze złączem ISO dn40 i GZ DN32 - 1 szt
18. Obudowa teleskopowa z wrzecionem do przyłączy domowych - 1 szt

Węzeł W2

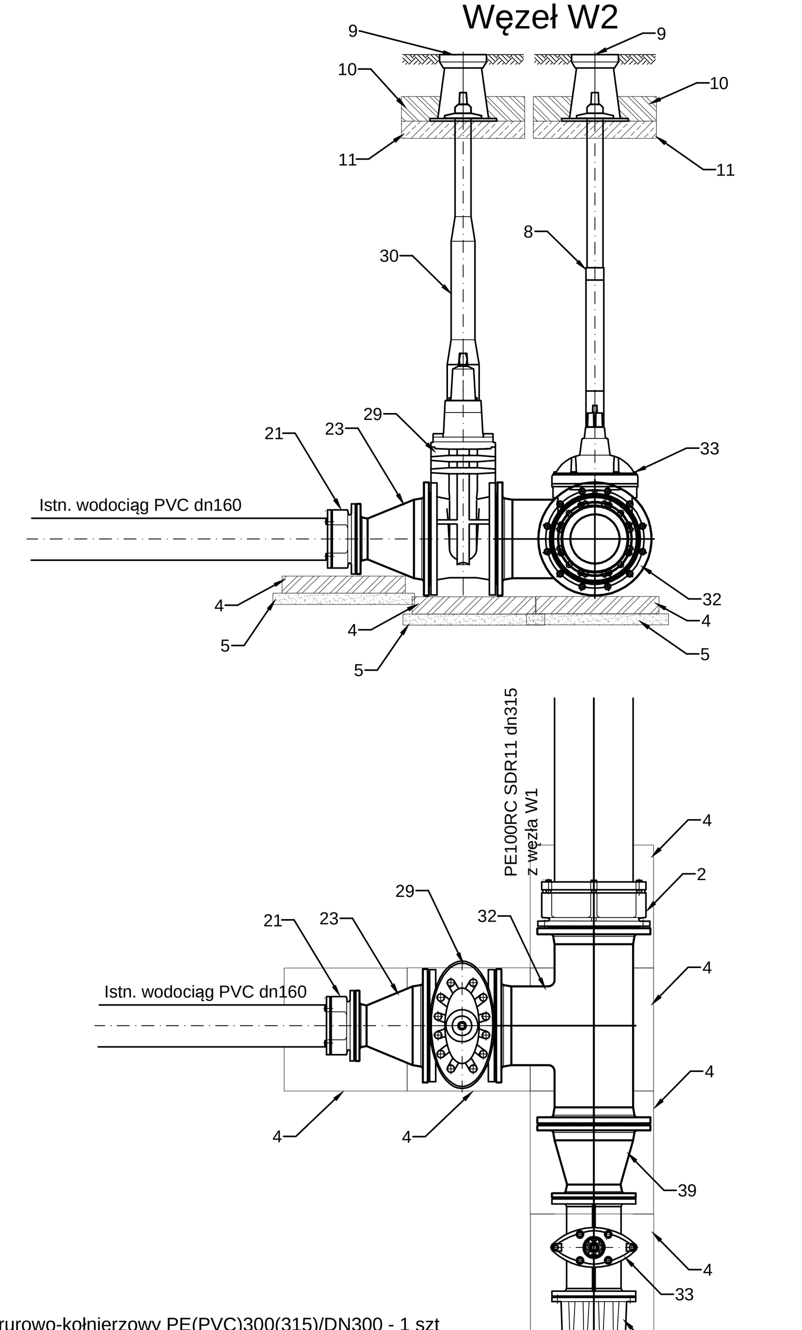

2. Łącznik rurowo-kołnierzowy PE(PVC)300(315)/DN300 - 1 szt
4. Bloczek betonowy 500x500x100mm - 6 szt
5. Podbudowa z betonu chudego
8. Obudowa teleskopowa z wrzecionem - 1 szt
9. Skrzynka uliczna żeliwna do zasuwy - 2 szt
10. Opaska betonowa - 2 szt
11. Płyta betonowa zbrojona pod skrzynki do zasuw - 2 szt
21. Łącznik rurowo-kołnierzowy PVC160/DN150 - 1 szt
23. Zwężka FFR DN300/DN150 - 1 szt
29. Zasuwa DN300 z miękkim uszczelnieniem klina - 1 szt
30. Obudowa teleskopowa z wrzecionem do zasuwy DN300 - 1 szt
32. Trójnik kołnierzowy żeliwny DN300/DN300 - 1 szt
33. Zasuwa DN200 z miękkim uszczelnieniem klina - 1 szt
34. Kołnierz z króćcem do zgrzewania PE225/DN200 - 1 szt
39. Zwężka FFR DN300/DN200 - 1 szt

Punkt 2

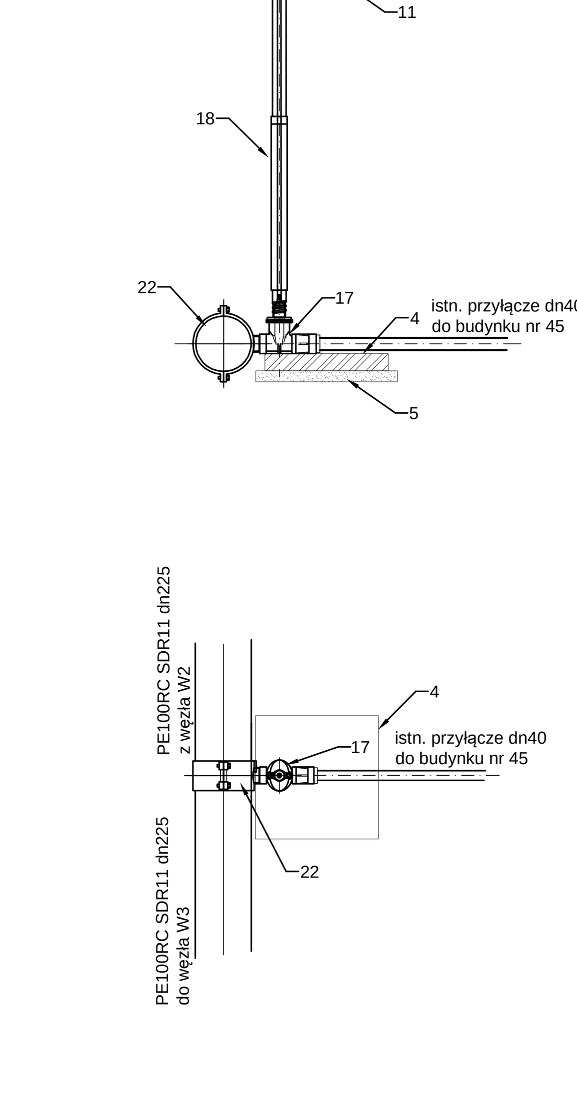

4. Bloczek betonowy 500x500x100mm - 1 szt
5. Podbudowa z betonu chudego
9. Skrzynka uliczna żeliwna do zasuwy - 1 szt
10. Opaska betonowa - 1 szt
11. Płyta betonowa zbrojona pod skrzynki do zasuw - 1 szt
17. Zasuwa do przyłączy domowych ze złączem ISO dn40 i GZ DN32 - 1 szt
18. Obudowa teleskopowa z wrzecionem do przyłączy domowych - 1 szt
22. Obejma siodłowa elektrooporowa dn225/GW DN32 - 1 szt

Węzeł W3

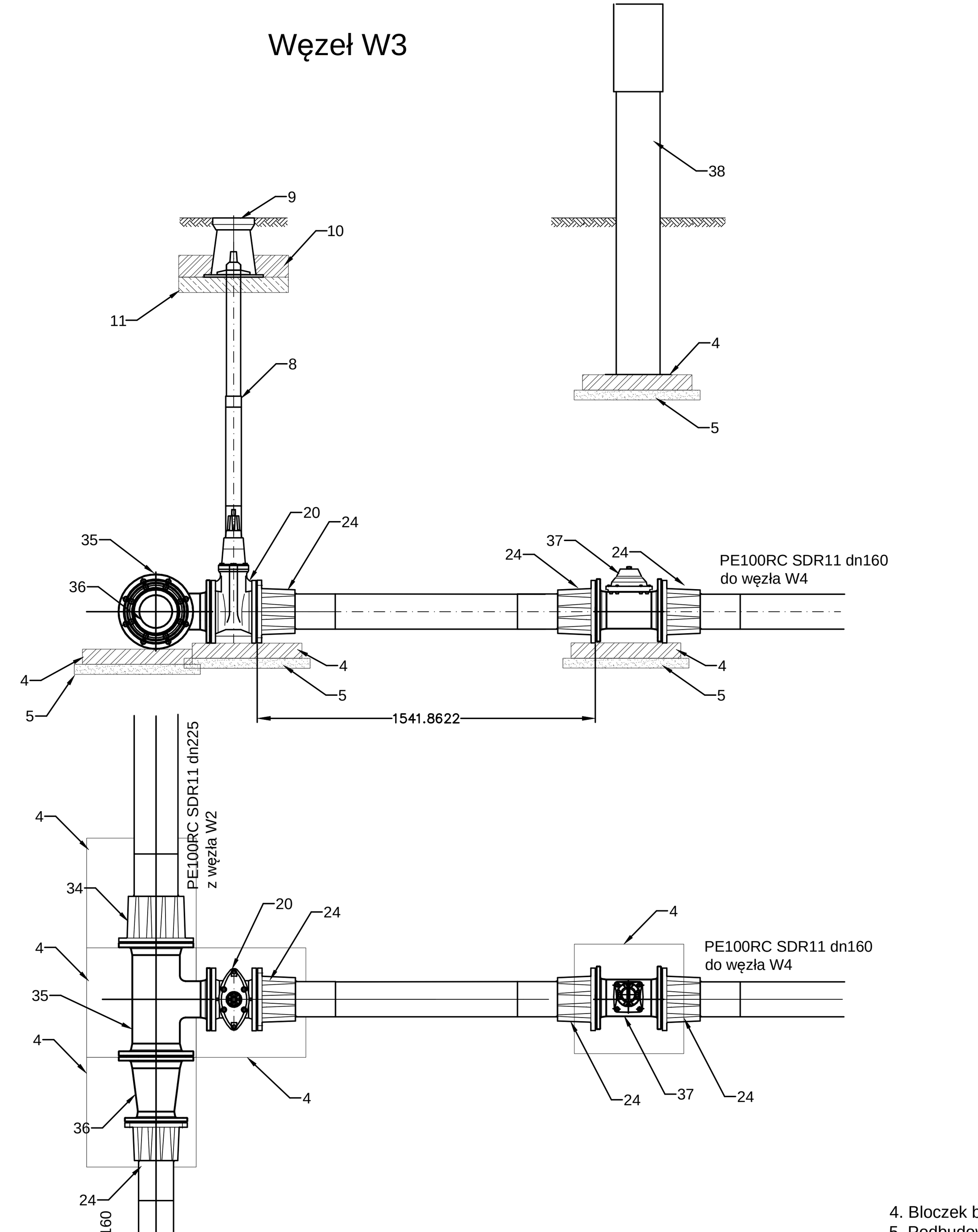

4. Bloczek betonowy 500x500x100mm - 6 szt
5. Podbudowa z betonu chudego
8. Obudowa teleskopowa z wrzecionem - 1 szt
9. Skrzynka uliczna żeliwna do zasuwy - 1 szt
10. Opaska betonowa - 1 szt
11. Płyta betonowa zbrojona pod skrzynki do zasuw - 1 szt
20. Zasuwa DN150 z miękkim uszczelnieniem klina - 1 szt
24. Kołnierz z króćcem do zgrzewania PE160/DN150 - 4 szt
34. Kołnierz z króćcem do zgrzewania PE225/DN200 - 1 szt
35. Trójnik redukcyjny kołnierzowy żeliwny DN200/DN150 - 1 szt
36. Zwężka FFR DN200/DN150 - 1 szt
37. Przepływomierz elektromagnetyczny DN150 zasilany bateryjnie do montażu rozłącznego - 1 szt.
38. Słupek telemetryczny z pakietem baterii i przetwornikiem - 1 szt.

Punkt 3, 5, 9, 10, 12

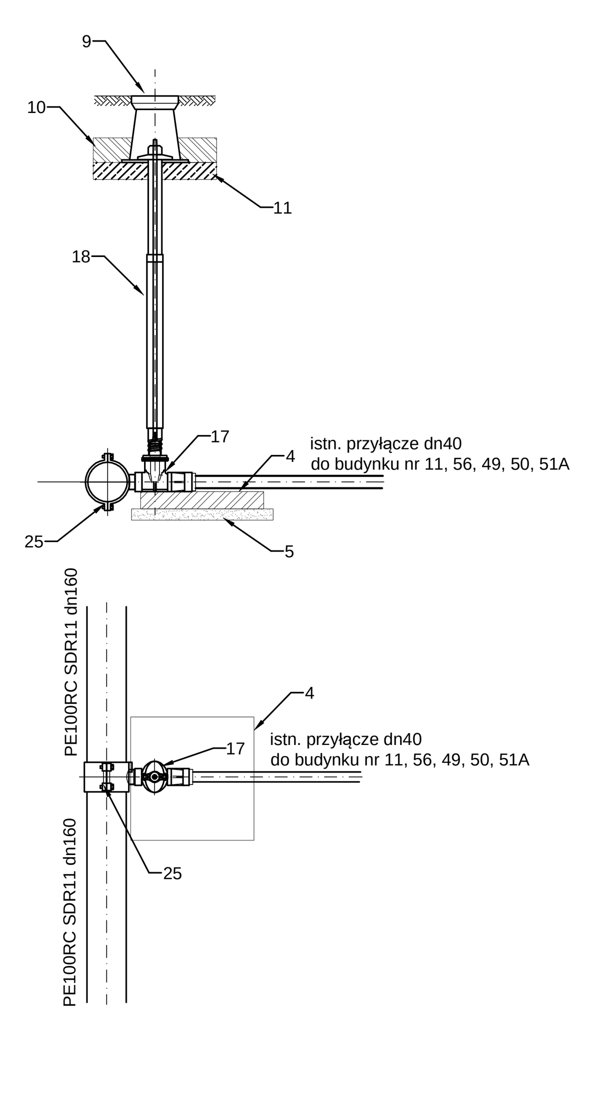

4. Bloczek betonowy 500x500x100mm - 1 szt
5. Podbudowa z betonu chudego
9. Skrzynka uliczna żeliwna do zasuwy - 1 szt
10. Opaska betonowa - 1 szt
11. Płyta betonowa zbrojona pod skrzynki do zasuw - 1 szt
17. Zasuwa do przyłączy domowych ze złączem ISO dn40 i GZ DN32 - 1 szt
18. Obudowa teleskopowa z wrzecionem do przyłączy domowych - 1 szt
25. Obejma siodłowa elektrooporowa dn160/GW DN32 - 1 szt

Węzeł W4

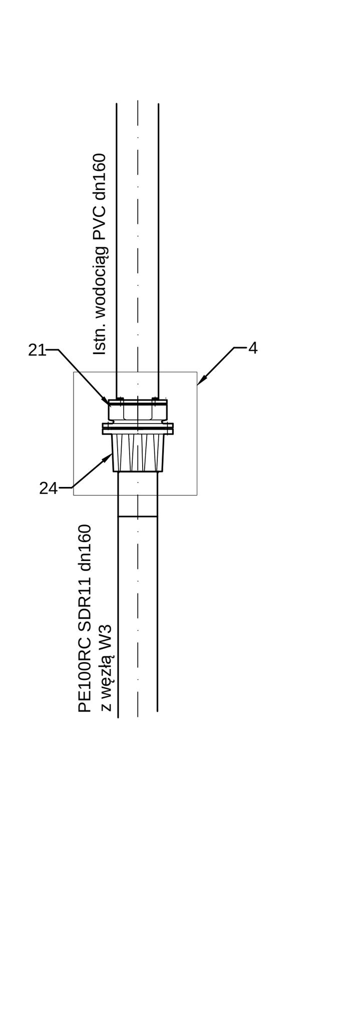

4. Bloczek betonowy 500x500x100mm - 1 szt
21. Łącznik rurowo-kołnierzowy PVC160/DN150 - 1 szt
24. Kołnierz z króćcem do zgrzewania PE160/DN150 - 1 szt

Węzeł W5, W6, W7

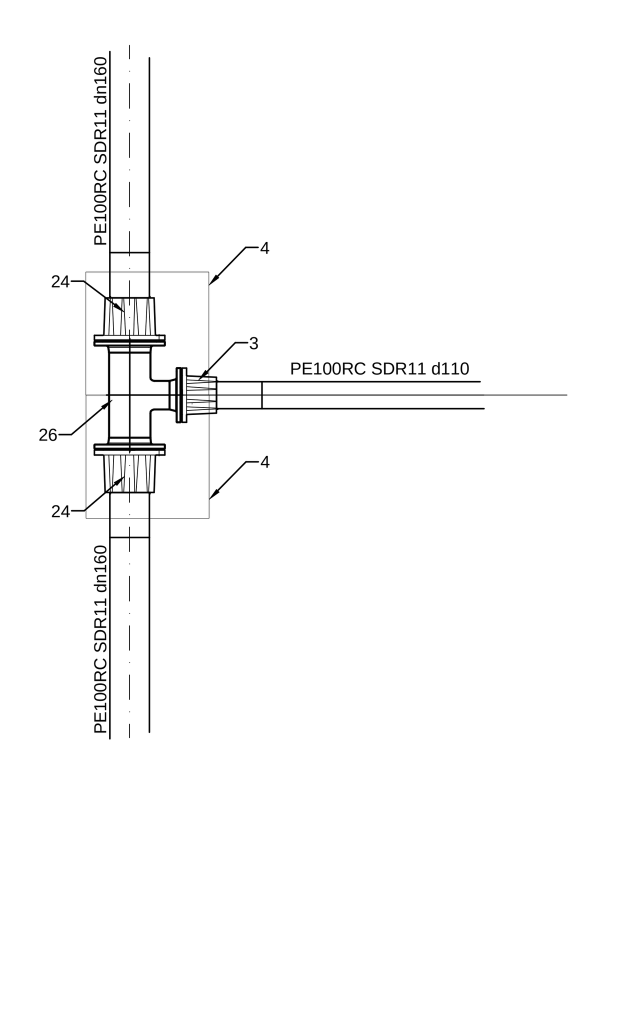

3. Kołnierz z króćcem do zgrzewania PE110/DN100 - 1 szt
4. Bloczek betonowy 500x500x100mm - 2 szt
24. Kołnierz z króćcem do zgrzewania PE160/DN150 - 2 szt
26. Trójnik redukcyjny kołnierzowy żeliwny DN150/DN100 - 1 szt

Punkt 6, 7, 11

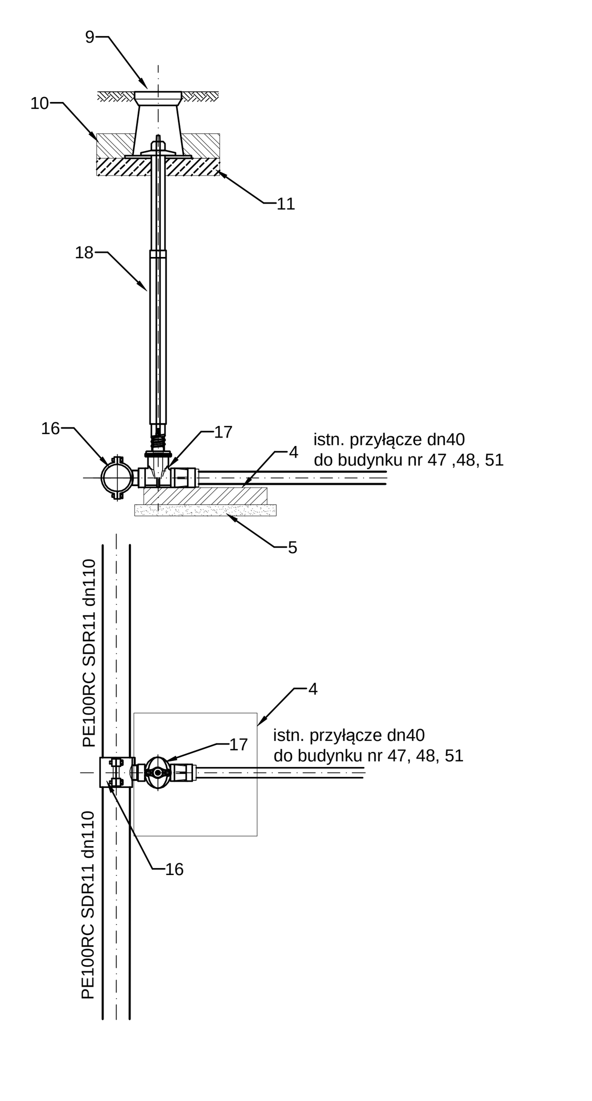

4. Bloczek betonowy 500x500x100mm - 1 szt
5. Podbudowa z betonu chudego
9. Skrzynka uliczna żeliwna do zasuwy - 1 szt
10. Opaska betonowa - 1 szt
11. Płyta betonowa zbrojona pod skrzynki do zasuw - 1 szt
16. Obejma siodłowa elektrooporowa dn110/GW DN32 - 1 szt
17. Zasuwa do przyłączy domowych ze złączem ISO dn40 i GZ DN32 - 1 szt
18. Obudowa teleskopowa z wrzecionem do przyłączy domowych - 1 szt

Węzeł Hp2, Hp4

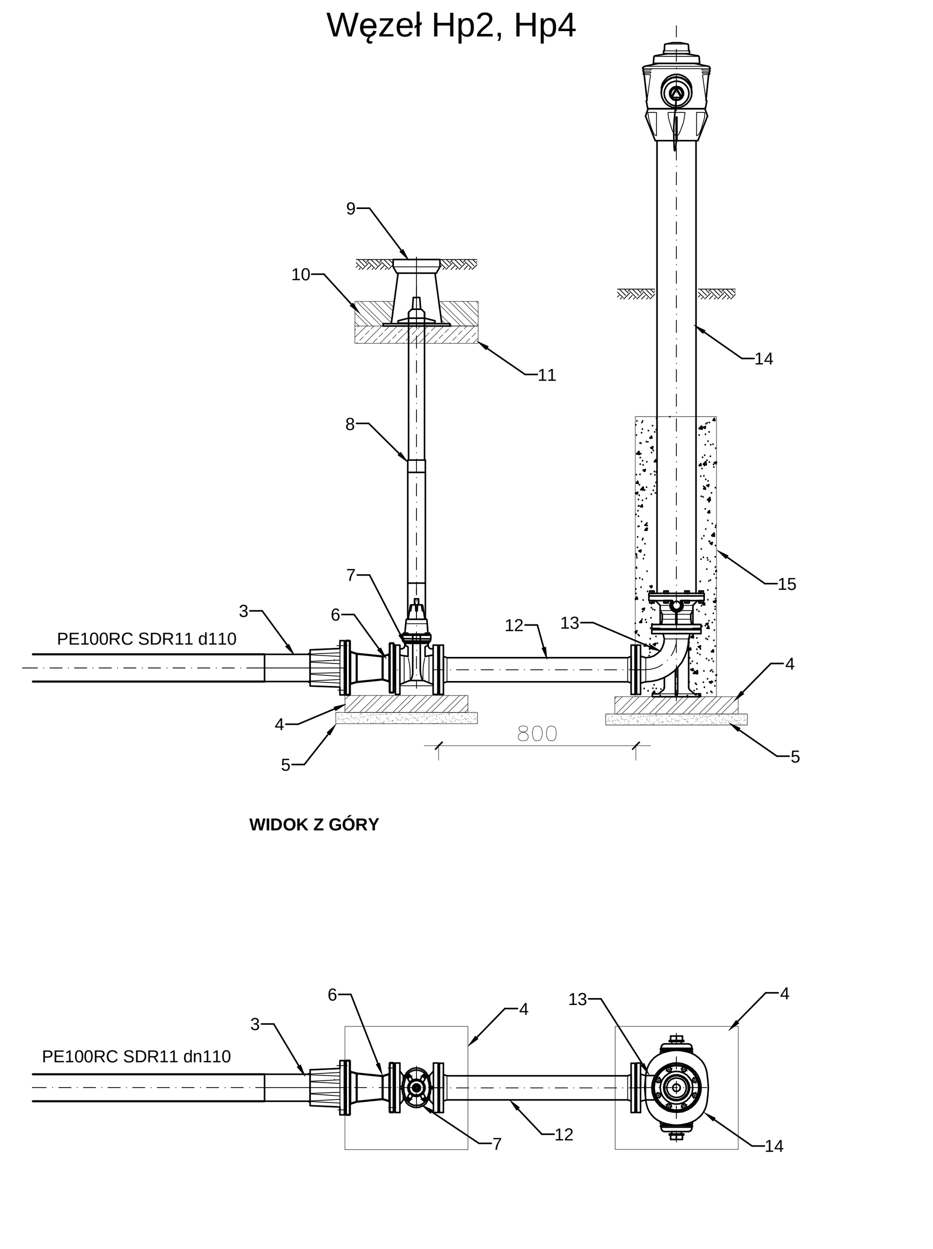

3. Kołnierz z króćcem do zgrzewania PE110/DN100 - 1 szt
4. Bloczek betonowy 500x500x100mm - 2 szt
5. Podbudowa z betonu chudego
6. Zwężka FFR DN100/DN80 - 1 szt
7. Zasuwa DN80 z miękkim uszczelnieniem klina - 1 szt
8. Obudowa teleskopowa z wrzecionem - 1 szt
9. Skrzynka uliczna żeliwna do zasuwy - 1 szt
10. Opaska betonowa - 1 szt
11. Płyta betonowa zbrojona pod skrzynki do zasuw - 1 szt
12. Króciec dwukołnierzowy FF DN80 L=800mm - 1 szt
13. Kolano stopowe żeliwne kołnierzowe DN80 - 1 szt
14. Hydrant nadziemny DN80 PN16 zgodny z PN-EN 14339 - 1 szt
15. Obsypka żwirowa 2-16mm z zagęszczeniem

Punkt 13, 14 / Węzeł Hp3

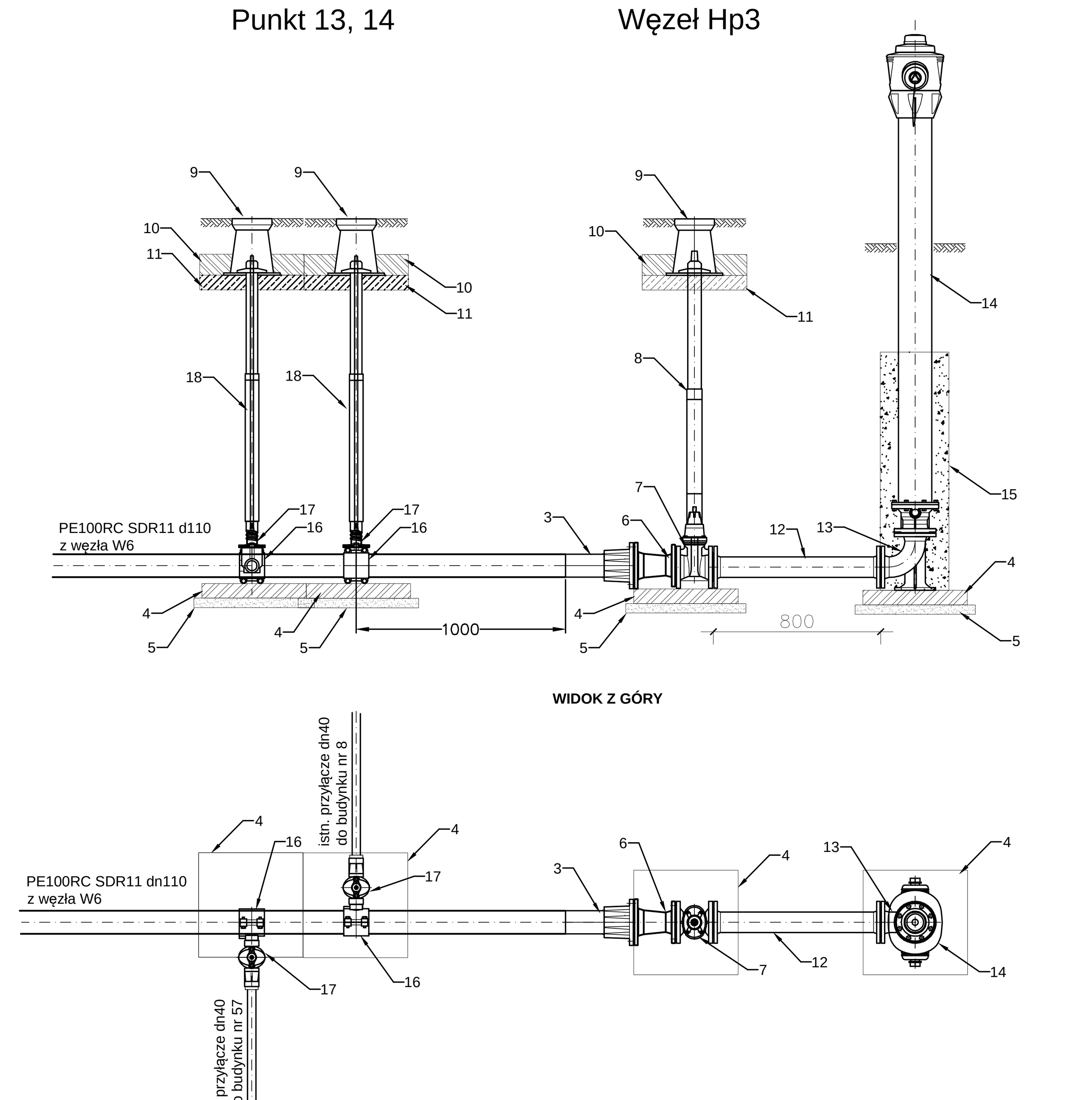

3. Kołnierz z króćcem do zgrzewania PE110/DN100 - 1 szt
4. Bloczek betonowy 500x500x100mm - 4 szt
5. Podbudowa z betonu chudego
6. Zwężka FFR DN100/DN80 - 1 szt
7. Zasuwa DN80 z miękkim uszczelnieniem klina - 1 szt
8. Obudowa teleskopowa z wrzecionem - 1 szt
9. Skrzynka uliczna żeliwna do zasuwy - 3 szt
10. Opaska betonowa - 3 szt
11. Płyta betonowa zbrojona pod skrzynki do zasuw - 3 szt
12. Króciec dwukołnierzowy FF DN80 L=800mm - 1 szt
13. Kolano stopowe żeliwne kołnierzowe DN80 - 1 szt
14. Hydrant nadziemny DN80 PN16 zgodny z PN-EN 14339 - 1 szt
15. Obsypka żwirowa 2-16mm z zagęszczeniem
16. Obejma siodłowa elektrooporowa dn110/GW DN32 - 2 szt
17. Zasuwa do przyłączy domowych ze złączem ISO dn40 i GZ DN32 - 2 szt
18. Obudowa teleskopowa z wrzecionem do przyłączy domowych - 2 szt

Węzeł W8

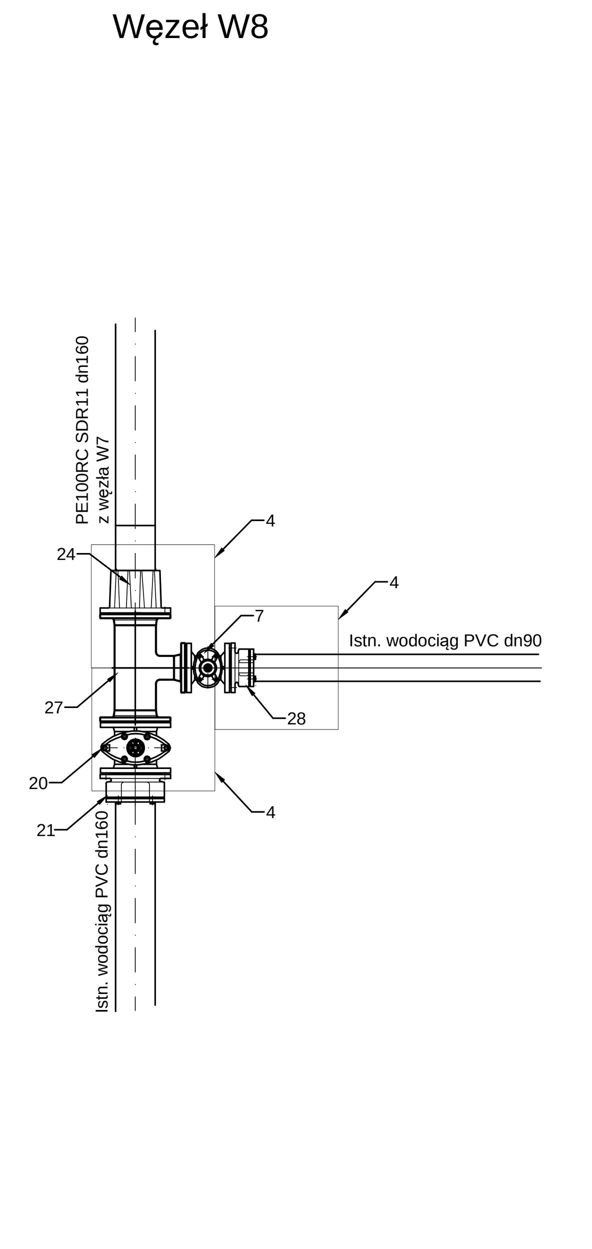

4. Bloczek betonowy 500x500x100mm - 3 szt
7. Zasuwa DN80 z miękkim uszczelnieniem klina - 1 szt
24. Kołnierz z króćcem do zgrzewania PE160/DN150 - 1 szt
20. Zasuwa DN150 z miękkim uszczelnieniem klina - 1 szt
21. Łącznik rurowo-kołnierzowy PVC160/DN150 - 1 szt
27. Trójnik redukcyjny kołnierzowy żeliwny DN150/DN80 - 1 szt
28. Łącznik rurowo-kołnierzowy PVC90/DN80 - 1 szt

UWAGI
1. Wszystkie kształtki i armatura z żeliwa sferoidalnego, zabezpieczone zewnętrznie i wewnętrznie metodą proszkową powłoką epoksydową o grubości min. 250 µm.
2. Hydrant malowany proszkowo koloru czerwonego RAL 3000 (opcja).
3. Między kształtki a blok oporowy należy włożyć folię PVC gr. 2mm.

Pracownia Projektowa, inż. Grzegorz Możdżeń
28-500 Kazimierza Wielka ul. Sienkiewicza 64

Temat	Remont sieci wodociągowej polegający na wymianie rurociągów w miejscowości Szczytniki, gm. Proszowice
Faza	PB + PW
Tytuł rysunku	Węzły wodociągowe
Data	07.2019
Inwestor	Gmina Proszowice, ul. 3-go Maja 72, 32-100 Proszowice
Skala	1:25
Autor projektu	inż. Grzegorz Możdżeń SWK/0099/POOS/05
Podpis	
Nr rys.	7